ENDURO-CHEVAL
Association pour la promotion de l'endurance équestre

Yvelines Conseil général

Rambouillet

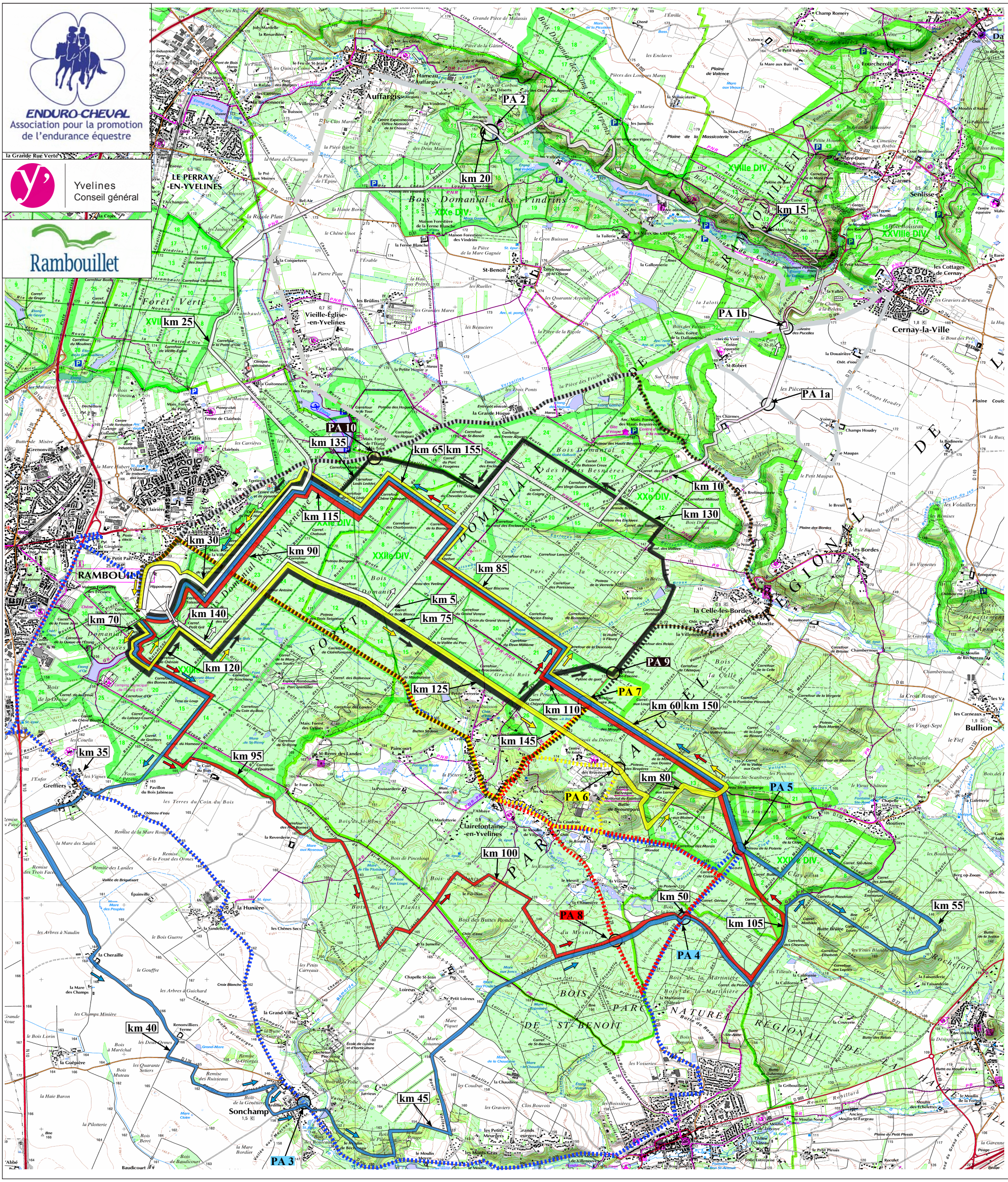

Raid Yvelines 2013 - Rambouillet - 4 Mai 2013

CEI *** - Amateur Elite Grand Prix - 160 km - Départ 5h30

Tel comité organisateur : Alban Llorca (06 80 91 07 74) - Patrick Leonoff (06 81 70 01 96)

	Marguerite				Fermeture
	Kilométrage	Dénivelé positif	fin à 19 km/h	fin à 15 km/h	fin à 12 km/h
Blanche	30,6 km	315 m	7:06	7:32	8:03
Bleue	38,7 km	394 m	9:47	10:45	11:55
Jaune	21,5 km	153 m	11:34	12:51	14:22
Rouge	27,1 km	185 m	13:39	15:19	17:17
Noire	19,6 km	109 m	15:30	17:27	19:45
Jaune	21,5 km	153 m	17:27	19:43	22:22
Total	158,7 km	1309 m			

Lever du soleil : 6h 25 - Coucher du soleil : 21 h10

L'accès à la piste de l'hippodrome est interdit avant la course